

One Day Educational Tour (23/08/2014)

Department of Mathematics

Department of Mathematics and Physics conducted one day study tour to Naldurg Fort, Naldurg, Dist. Osmanabad. 16 students and 01 teacher participated in the visit. We started our journey at 8.00 am in morning from our college campus and reached the Fort at 12 pm. During the visit students learnt the stability of the more than 300 years old structures of fort and understood the geometry behind the constructions. Students also enjoyed the pleasant atmosphere and had a fine time with teacher.



Stable Structures of the Naldurg Fort

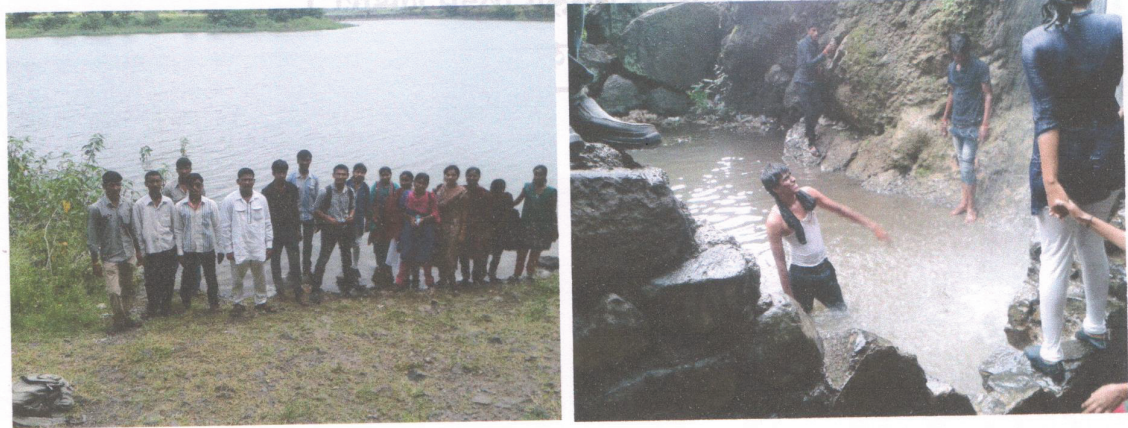

Students participated in the study tour enthusiastically

Department of Mathematics

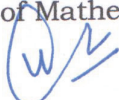

Head

Department Of Mathematics
S.G.R.G Shinde Mahavidyalay..
Paranda - 413502



Principal

Shikshanmaharshi Guruvarya
R.G. Shinde Mahavidyalaya, Paranda

दि 27/11/2014

प्रति
मा. प्राचार्य
शि. उ. रा. ग. सिंदूर
महाविद्यालय परस

विषय :- अर्थशास्त्रात्मक) अन्वय सहजि परवानगी मिळव

वरिल विषयी विनंती की दि 28/11/14 रोजी
अन्वय सहजि परवानगी वाचन अर्थशास्त्र विभागातून
पत्र पत्र घेऊन परस सहज परवानगी घेतली आहे.
तसे आपण दिलेल्या मार्गदर्शक प्रमाणे इंटरव्यू द्यावे
कारणाने, व येथे तसे सहज येथे परवानगी
घेतली आहे.

तरी काढ दि 27/11/2014 रोजी आपण
अर्थशास्त्र विभागातून 92 विद्यार्थी अन्वय सहजि परवानगी
घेऊन आणलेले. संकक्षीत विद्यार्थी वरी व परवानगी
वाचन घेतले आहे. तरी अन्वय सहज परवानगी
घेतली आहे.

निधमानुसार परवानगी देण्यात
येत आहे

Hande
27.11.14

काढाव का दि

1. Hande

2. Hande

अप्राप्यं नाम नेहस्थि संघस्य व्यवसायीनाम्

Shri Bhavani Shikshan Prasarak Mandal Osmanabad, Sanchalit श्री भवानी शिक्षण प्रसारक मंडळ संचालित

Shikshan Maharshi Guruvaraya शिक्षणमहर्षी गुरुवरय

R.G.Shinde Mahavidyalay

रा.गे. शिन्डे महाविद्यालय

Bavachi road Paranda- 413502(MH)

बावची रोड परांडा - ४१३५०२ (महा.)

(Affiliated to Dr. Babasaheb Ambedkar Marathwada University Aurangabad)

Recognised Under 2(F) & 12(B) by UGC Act 1956 [F-8-310/2007(CPP-I)]

Email ID - smgrgshindecollegeparanda@gmail.com

Dr.Mrs.Sawale Deepa Dinesh

Tel.No. 02477-202975

(M.A.M.Ed. Ph.d)

02184-225041

Principal

Mob. 9420782541

Ref.No.SGRGMP/ /2014-15

Date:- 25/11/2014

प्रती,

मा.कार्यकारी संचालक

इंद्रेश्वर सहकारी साखरकारखाना

उपळाई ता.बार्शी

विषय :- आमच्या महाविद्यालयातील अर्थशास्त्र विषयाच्या विद्यार्थ्यांना साखर कारखाना भेटीस परवाणगी मिळणेबाबत.

महोदय,

वरील विषयी कळविण्यात येते की,आमच्या महाविद्यालयातील अर्थशास्त्र विषयाचे दि.२७/११/२०१४रोजी १५ विद्यार्थी आपल्या साखर कारखान्यात साखर निर्मिती प्रक्रिया कशी चालते याच्या अभ्यासासाठी येत आहेत.

तरी त्यांना साखर निर्मिती प्रक्रिया दाखवून व त्याची -माहिती देवून सहकार्य करावे.

आपली विश्वासू

(Signature)

Principal

S.G.R.G.Shinde College
Paranda,Dist.-Osmanabad 413502

Inward No. 783

Date 25/11/14

Received by Sugar Mills Ltd

અધ્યાપક કામકામ સહન દિ. 27/11/2014

વિદ્યાર્થીનું નામ	વર્ગ	સહી
① શ્રી સુરવજી વાઘાણી ભટ્ટ	T.Y.B.A. ✓	Shankar
② ॥ મુળાવર રવજી કાઠાવદિગ	T.Y.B.A. ✓	Shankar
③ ॥ શેરૂ રૂપાણી વરજીભાઈ	T.Y.B.A. ✓	B.L.
④ ॥ હેમલ મોગાસ મધુભાઈ	T.Y.B.A. ✓	Nagnath.D
⑤ શ્રી પોરવાળ મોન રાઉ	F.Y.B.A. ✓	Poojarams
⑥ ॥ ગાયકવાડ વાળા/શાનર ૧	F.Y.B.A. ✓	Gaikwad
⑦ ॥ સરવત્ર ચેમલ ગાંગ	F.Y.B.A. ✓	Kabir
⑧ ॥ બાપીભાઈ ગાયકવાડ	F.Y.B.A. ✓	P.Hil.B.V
⑨ ॥ ચોદરી નિહિતા વસંત	F.Y.B.A. ✓	N. Chodhary
⑩ શ્રી ગજવડે વિકાસ દાસ	S.Y.B.A.	Naras
⑪ શ્રી ગાયકવાડ ડુમરૂ મુનિભાઈ	F.Y.B.A. ✓	Gajwad.
⑫ શ્રી ગાયકવાડ મુનિભાઈ ભટ્ટ	T.Y.B.A.	Platale
⑬ શ્રી વિઠ્ઠલ કાંકુશા કાદર	T.Y.B.A.	V.K.
⑭ શ્રી લગપૂર રામદાસ દિગ્ગર	T.Y.B.A.	Farpur

Khande

Department Of Economics
Study Tour Indereshwar Sugar Factory, Uplai Tq. Barshi
Report



Study Tour Visit to: Indereshwar Sugar Factory, Uplai Tq. Barshi

prof Khonde AS.



Dr
Kharde A.E.



A. Khande A.C.

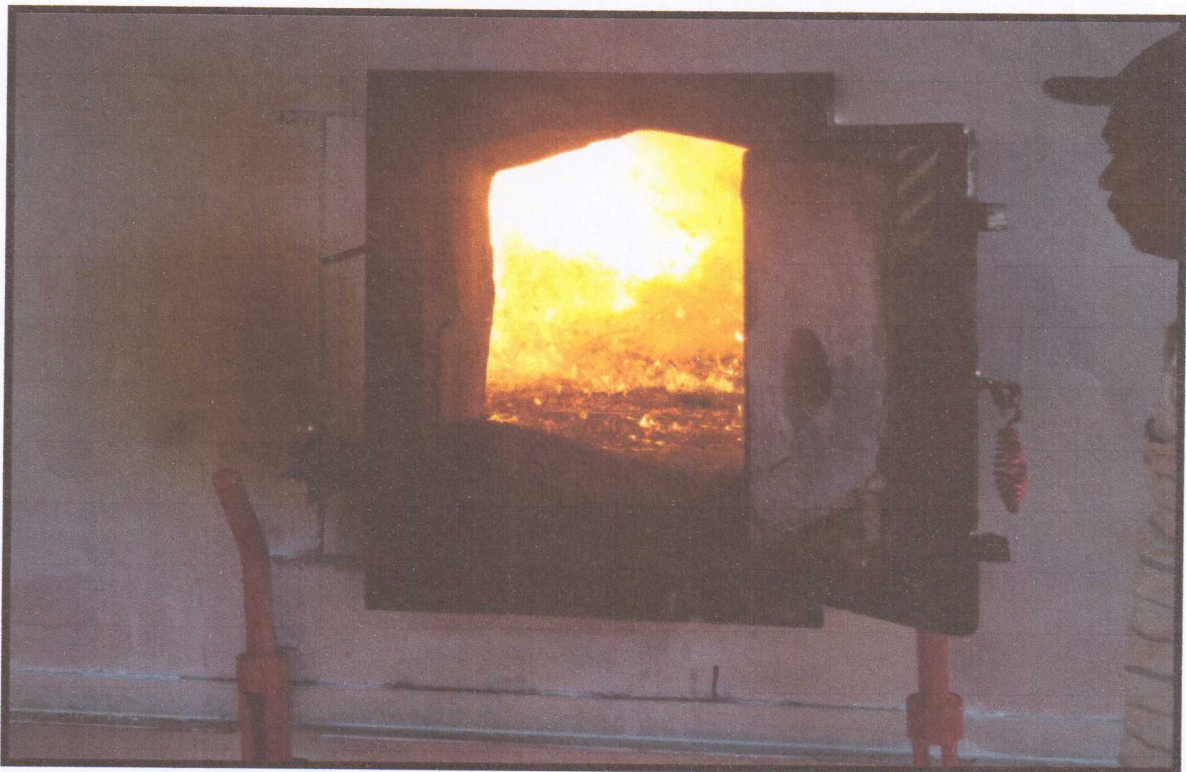

A. S.
Khande A.C.



Alv
Khonde A.C.

Department of Economics

Study tour Report

Visit to Sugar factory

Our Economics department's student visited Sugar factory every student has eger to get knowledge. How sugar is made from sugarcane? They learned whole process of making sugars. We visited each and every department of sugar factory. Even of we understood the process of account section and billing of software. How much man power needed or employed in the sugar factory? Every day how much crushing of factory? Such question answered by authority. This tour is planned under the guidance of Principal Dr. D.D. Sawale. This responsibility of tour has taken by Mr. Godage N.M. HOD Eco dept. & Mr. kcharde A.C. Asst. Prof. of Dept of Economics

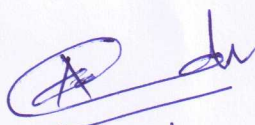
Kharde A.C.

दि. 24-11-2014

प्रति.

मां प्राचार्य
श्री. सु. रा. ०१, सिंदे
महाराष्ट्र विद्यालय, प. र. ५

विषय :- अभ्यास विषयाच्या अभ्यास सल्ल्यास परवानगी
सिद्धीसाठी.

महोदय,

वरील विषयी विनंती वी कामच्या अभ्यास
विषयाच्या भाग I व II मा वर्गातील विद्यार्थ्यांना प्रकल्प
करवावासाठी. व अभ्यास सल्ल्यास वेळोवेळी माहिती आरवर
कारखान्या माहिती व दुरुची येथील गांठुळ खाल निर्मिती प्रक्रिया
मा समजाना येथी देणू संबंधीत प्रकल्पाच्या विद्यार्थ्यांना
माहिती मिळावी यासाठी अभ्यास सल्ला कामांजित वेळ
आले.

तरी मी माहिती या अभ्यास सल्ल्यास परवानगी
देणू उपकल्प करावी वी विनंती.

नियम ३ अन्वये
परमिशन दे जागी ६६

वर्तक डॉ. विजि
A. J.

० मा गोडगे एन. एम

A. J.

० मा. रवडे ए. सी

Juade

25.11.14

Year of Establishment June 1986.

अप्राप्यं नाम नेहस्थि संघस्य व्यवसायीनाम्

Shri Bhavani Shikshan Prasarak Mandal Osmanabad, Sanchalit श्री भवानी शिक्षण प्रसारक मंडळ संचालित

Shikshan Maharshi Guruvaraya शिक्षणमहर्षी गुरुवरय

R.G.Shinde Mahavidyalay

बा.गे. शिंदे महाविद्यालय

Bavachi road Paranda- 413502(MH)

बावची रोड परांडा - ४१३५०२ (महा.)

(Affiliated to Dr. Babasaheb Ambedkar Marathwada University Aurangabad)

Recognised Under 2(F) & 12(B) by UGC Act 1956 [F-8-310/2007(CPP-I)]

Email ID - smgrgshindecollegeparanda@gmail.com

Dr.Mrs.Sawale Deepa Dinesh

(M.A.M.Ed. Ph.d)

Principal

Tel.No. 02477-202975

02184-225041

Mob. 9420782541

Ref.No.SGRGMP/ /2014-15

Date:- 25-11-2014

प्रति,

मा.शाखाव्यवस्थापक

मराठवाडा ग्रामीण बँक

परंडा.

विषय :- आमच्या महाविद्यालयातील अर्थशास्त्र विषयाच्या विद्यार्थ्यांना बँक व्यवहाराची माहिती देणे बाबत.

महोदय,

वरील विषयी विनंती की आमच्या महाविद्यालयातील अर्थशास्त्र विषयाची १५ विद्यार्थी दि.२७/११/२०१४ रोजी बँकींग व्यवहाराची माहिती मिळवण्यासाठी आपल्या बँकेत येत आहेत.

तरी मा.व्यवस्थापकांनी विद्यार्थ्यांना बँक व्यवहार कसा चालतो या विषयी थोडक्यात माहिती देवून सहकार्य करावे.

For Maharashtra Gramin Bank
Branch Manager
Branch Paranda
25 NOV 2014

आपली विश्वासू
Principal
S.G.R.G.Shinde College
Paranda, Dist.-Osmanabad 413502

दि. 27/11/2014 रोजी अर्थशास्त्र अभ्यास सहायक

सहाय्यी विद्यार्थी

	विद्यार्थ्यांचे नाव	वर्ग	विद्यार्थी संदी
1	सुरवसे बाबादाखेबे सतु	T.Y.B.A.	Chavhan
2)	आहे विष्णु मंजुश	- II -	Wale
3)	भोई रंजित जयिंताळ	- II -	B. I.
4)	देवकते नागनाथ मधुकर	- II -	Devkate
5)	गायकवाड कुमेश सुनिळ	F.Y.B.A.	Gajawade
6)	चळ परमेश्वर अणुन	F.Y.B.A.	Chalke
7)	लनपुर रामेश्वरी दिनेकर	B.A. III	Farapur
8)	मुजावर खनिब आल्माउददीन	T.Y.B.A.	Khair
9)	पोरवाल भीमा शरद	B.A. I	Porwal M.S.
10)	पाटील भाग्यश्री विठ्ठल	B.A. I	Patil B.V.
11)	गायकवाड कल्पना ज्ञानदेव	B.A. I	Gajawade
12)	चौधरी निखिता वसंत	B.A. I	Chaudhary

A
Khavale AC

S.G.R.G. Shinde Mahavidyalya, Paranda
Department of Economics
Study Tour Report



Visit to Maharashtra Gramin Bank

(27/11/2014)

A. C. Khande
Khande A.C.



Dr.
Kharde A.C.

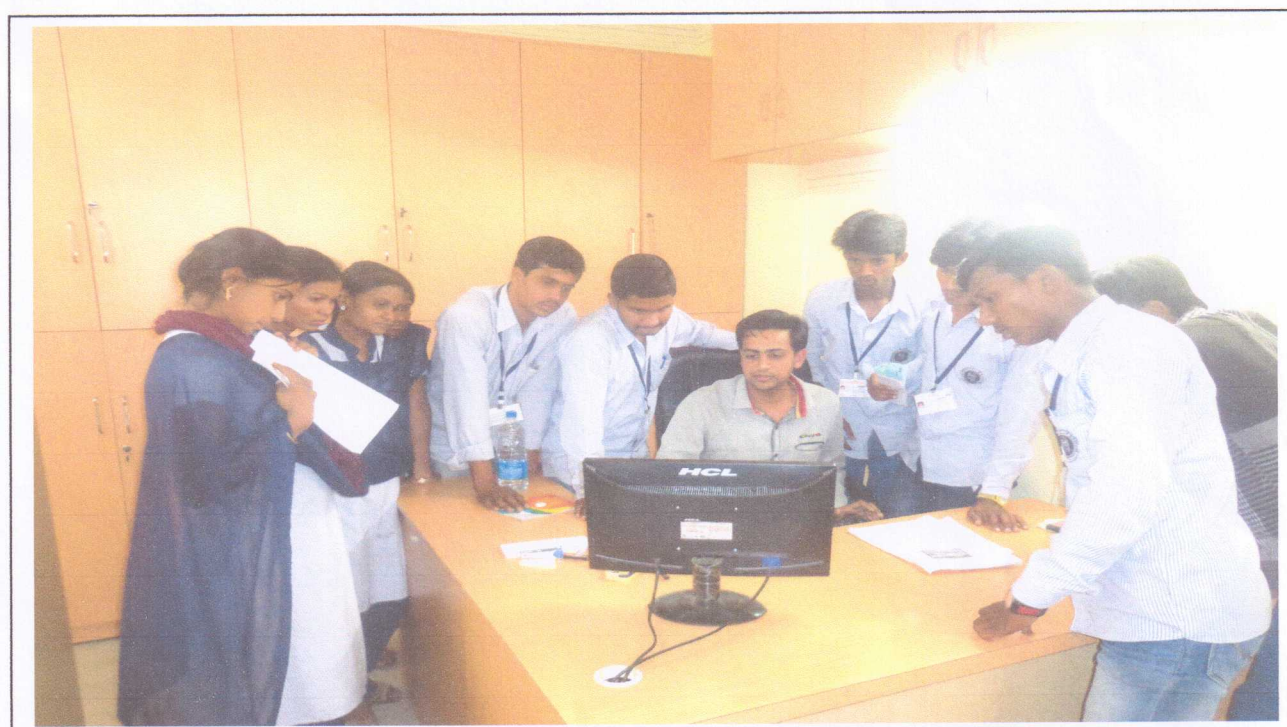

Dr
Khande A.C.

Department of Economics

Study tour Report

Visit to Maharashtra Gramin Bank

In the era of digitalization student should be Competent So Economics Department of our college conducted to as visit to Maharashtra Gamin Bank Branch Paranda. The student understood the banking processes and quenched their trust of knowledge. It also enquired job opportunity in the field of Banking Sector and required qualifications as well as expertise in this field. The Bank manager was explained the new concept of banking process. The Banking Authority answers all question of students and made them. The tour was conducted under the guidance of Principal D.D. Sawale and planned by Mr. kharde A. C. Asst. Prot of Economics Department.

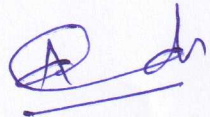
Kharde A.C.

2014-

Shikshan Maharshi Guruvarya R. G. Shinde Mahavidyalaya, Paranda

INDUSTRIAL VISIT TO SUGAR FACTORY, FERMENTATION UNIT, AND SPINNING MILL AT VITTAL COOPERATION PVT. LTD.

Department of Chemistry, Physics and Botany had arranged one day industrial visit to Vittal Cooperation Pvt. Ltd. Visit was arranged on 01/12/2014. The visit was arranged specially for the Final year students of B.Sc.

The main purpose behind arranging the visit was to correlate the subject knowledge with the actual process of Industry. 20 students and 2 staff members were present during the visit. We started our journey at 9.00 am in morning from our college campus and reached the factory site at 10.00 am. The factory management had made arrangement of one chief chemist who explained the entire sugar manufacturing process in detail from crushing of sugarcane to the final product called sugar. During the visit he explained each and every aspect of sugar process. There was a good interaction between the students and the chemist. He cleared all the difficulties raised by the students. During the visit we had gone through various process like crushing, boiling section, steam generation, turbines, production of electricity, refining of juice, centrifugation, removal of press mud, and crystallization process. After seeing the sugar process we moved towards the next unit which was distillery unit, in this unit the operator explained the process of fermentation of molasses using the culture of yeast. Students were also taken to the microbiology lab. It was well equipped with good instruments like B.O.D. Autoclave, Laminar air flow, water distillation unit, Microscope etc. The Whole unit was fully atomized with computer software. The manufacturing products were Rectified Spirit, liquor alcohol and alcohol of industrial use. After watching the distillery and fermentation unit we moved towards the last section of our industrial visit that was spinning mill. At the site of spinning mill we saw processing of raw material cotton which involve removal of cotton seeds in the ginning mill. Seeds removed from cotton were further processed for the manufacturing of oil. Residue left behind knows as deoiled cake was utilized as cattle feed. Free cotton was further proceeded to the spinning mill were

unwanted impurities were removed. This pure cotton was fed to next unit to with draw small threads. At the end visited the garment manufacturing section of the spinning mill were different types of garment like T-shirts, pants, inner wear were manufactured .The visit was very fruit full for the students which helped them to learn various process in the industry.

Staff present:

1. Mr. A. B. Ghumare-Chemistry
2. Dr. S. S. Chavan-Botany

_____ *Baray*





Starting of Tour



During sugar factory Visit



During Distilary unit Visit

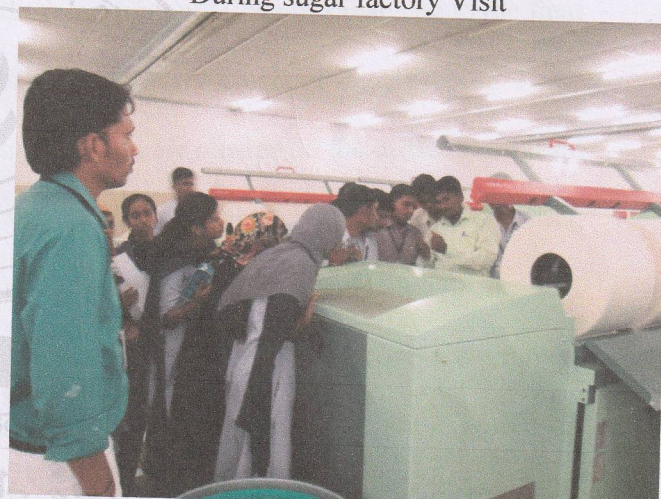

During Spining mill Visit

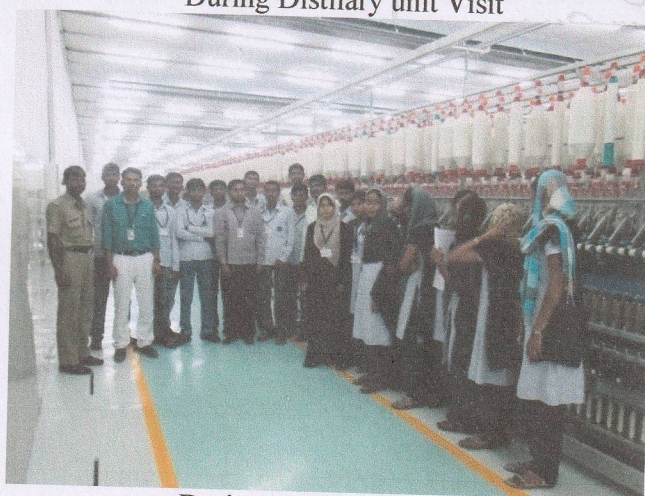

During Spining mill Visit



Interactive session

Shikshan Maharshi Guruvarya R. G. Shinde Mahavidyalaya, Paranda

INDUSTRIAL VISIT TO SUGAR FACTORY, FERMENTATION UNIT, AND SPINNING MILL AT VITTAL COOPERATION PVT. LTD.

Department of Chemistry, Physics and Botany had arranged one day industrial visit to Vittal Cooperation Pvt. Ltd. Visit was arranged on 01/12/2014. The visit was arranged specially for the Final year students of B.Sc.

The main purpose behind arranging the visit was to correlate the subject knowledge with the actual process of Industry. 20 students and 2 staff members were present during the visit. We started our journey at 9.00 am in morning from our college campus and reached the factory site at 10.00 am. The factory management had made arrangement of one chief chemist who explained the entire sugar manufacturing process in detail from crushing of sugarcane to the final product called sugar. During the visit he explained each and every aspect of sugar process. There was a good interaction between the students and the chemist. He cleared all the difficulties raised by the students. During the visit we had gone through various process like crushing, boiling section, steam generation, turbines, production of electricity, refining of juice, centrifugation, removal of press mud, and crystallization process. After seeing the sugar process we moved towards the next unit which was distillery unit, in this unit the operator explained the process of fermentation of molasses using the culture of yeast. Students were also taken to the microbiology lab. It was well equipped with good instruments like B.O.D. Autoclave, Laminar air flow, water distillation unit, Microscope etc. The Whole unit was fully atomized with computer software. The manufacturing products were Rectified Spirit, liquor alcohol and alcohol of industrial use. After watching the distillery and fermentation unit we moved towards the last section of our industrial visit that was spinning mill. At the site of spinning mill we saw processing of raw material cotton which involve removal of cotton seeds in the ginning mill. Seeds removed from cotton were further processed for the manufacturing of oil. Residue left behind knows as deoiled cake was utilized as cattle feed. Free cotton was further proceeded to the spinning mill were

unwanted impurities were removed. This pure cotton was fed to next unit to with draw small threads. At the end visited the garment manufacturing section of the spinning mill were different types of garment like T-shirts, pants, inner wear were manufactured .The visit was very fruit full for the students which helped them to learn various process in the industry.

Staff present:

1. Mr. A. B. Ghumare-Chemistry
2. Dr. S. S. Chavan-Botany

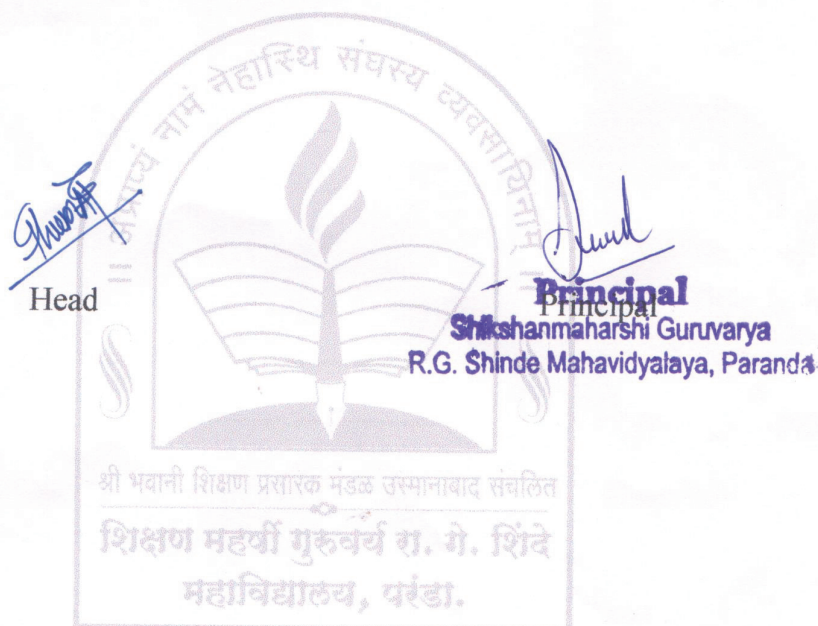



Starting of Tour



During sugar factory Visit



During Distilary unit Visit

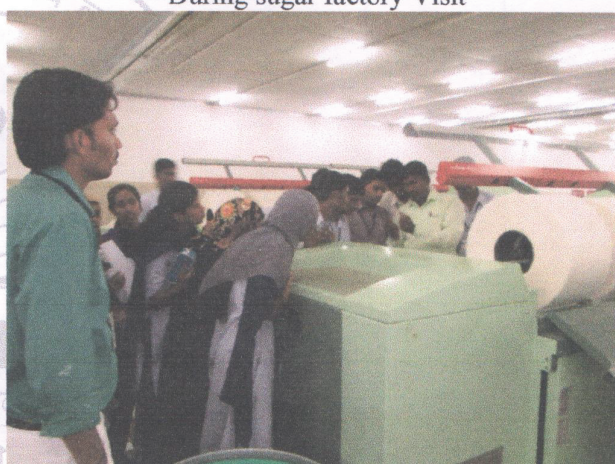

During Spining mill Visit



During Spining mill Visit

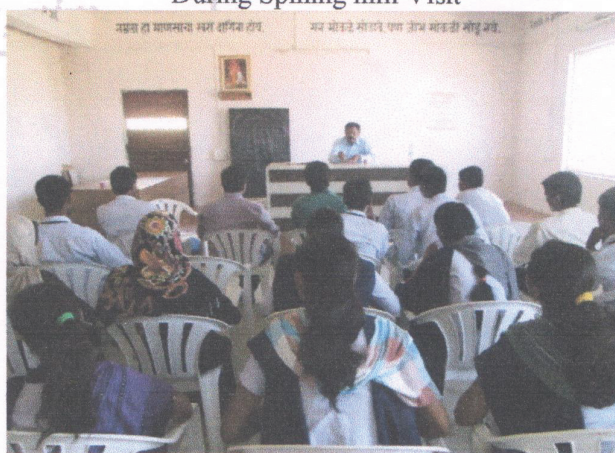

Interactive session



Enjoying Food



Mahadev Temple visit



"श्री. म. गु. रा. गे. शिंदे, महाविद्यालय, परंडा."

विषय:- सदस्य - अहवाल लेखन

दि- ७ व ८ फेब्रुवारी २०१५

सदस्यील सहल दि. ८ फेब्रुवारी शेजारी लकाळी

०६:०० वाजता निघाली. सहलुच्या मार्ग परंडा → वाशी येथे (शमातंग-दरमि) → तेथे (वसुदेवहालय, गोरवा काकाभंडार, बैरागी देवडी, कैकाडी देवडी व कोट देवडी येथील उत्खननाच्या दिकांती ग्राफन रेथील उत्खननाच्या पाहणी केले. लेख उत्खननात मिळालेल्या वस्तुविषयी माहिती मिळवली. त्यावर वस्तु पाहिल्या आणी ऐकिल्या अशा 'नगर' शब्दाचे 'ते' या शहरातील वैभव पाहण्याचा योगा-योग लाभला. यामध्ये श्री. म. गु. रा. गे. शिंदे महाविद्यालय, परंडा येथील एकूण ३५ विद्यार्थ्यांचा सहभाग होता. विद्यार्थ्यांनी मल्लेन शिस्तियु आणी कुतूहलपूर्वक पुर्तुगळी विचारांना केली. लेख त्या दिकांती उत्खननामार्गी कार्य करण असणाऱ्या पुरातत्व विभाग महाराष्ट्र राज्य याचे अधिकारी हो. विनाय वाहने आणी त्यांची दिम व ३० कामगार आडे. त्यांचे कार्य मल्लेन दक्षतापूर्वक असल्याचे दिसून होते. त्यावेळी या उत्खननामध्ये सातवडेन ठालले वस्तुंचा समवेश असल्याचे पुरातत्व विभागाने सांगितले त्यामध्ये शिखापालून वनवलेल्या वांगड्या वेगवेगळी आकाराचे मातीचे भण्डे काचेचडि भण्डे, रंगीत दगडाचे खडे, मातीचे रंगण शिबं, तांब्याचडि भांडी व नांगरी. लेख वेगवेगळ्या आकाराच्या शिवा भाडळून आल्या त्या पाव्याच्या वेगवेगळ्या आकाराच्या भंडी असल्याचे दिसून होते.

सदस्यील उत्खनन हे पुरातत्व विभाग

महाराष्ट्र शासन, उपसंचालिका डॉ. सौ. माया पाटील राजपुत्र भंडस यांच्या मार्गदर्शनाखाली हो. विनाय वाहने व त्यांची दिम (१२ संशोधक) व ३० कामगार आडे. यावेळी हो. वाहने म्हणाले, श्री. वा उत्खननाचा विषय खूप महत्वाचा आहे. कारण पुर्वच्या काळातील उपलब्ध असणाऱ्या गोष्टी आणी वस्तुंचा अभ्यास करण्यासाठी महत्वाचे ठरते.

त्याच वेळी इतिहास विषयाच्या विद्यार्थ्यांसाठी करिअर करण्याची खूप संधी आहे उत्खननातील प्रत्येक वस्तुवर आपण वेगवेगळ्या विषयावर

Department of History

Manjor

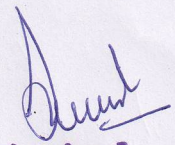

Principal

Shikshanmaharshi Guruvarya
R.G. Shinde Mahavidyalaya, Paranda

12/11/20

देहाळणी बुकप :-

पाना ३०० पानांना.
 मालकी बुक १०० मी. मालकी १ मालकी
 पुरविले. अशी मालकी आहे.

1613 - मीन :- १) पाणि-महल, २) गणेश महल ३) तार-माधल,
 दामले ताराचे पाणि पांढरे बुक पेक मालकी
 पाणि छिरे, तार पेक भरति मालकी.

लिखाचा परिघ :- १२६ मूळ

मूळ बुक :- ११५ त्या पेकी । बुक देहाळणी बुक

- * मळ - २५०
- * लिखावण - चातुर्व्य
- * वृत्तमाला
- * मालिका
- * वृत्तादिन मालिका
- * लिखित सरकार
- * देहाळणी लिखा

जळ मळणे राजा कुठे मळणे लिखा । मळणेच
 गावाला नळणी मळे मळ पडले.
 तसेच मळ-मात्रा मळाले लिखा जाऊन परत आली.
 मळाले मळाले लि. म. श. ग. लिखित महाविद्यालय पुढे
 पावली. डॉ. सौ. सावळे मळ यांच्याचे मळ.

मळाले लिख
 लिखित
 लिखित मळाले मळाले
 का - वी. को. ३
 (ज. वा. मळाले लिखित मळाले
 मळाले लि. म. श. ग. लिखित मळाले
 लिखित लिखित)

मळाले

Department of History

Principal
Principal
 Shikshanmaharshi Gunvarya
 R.G. Shinde Mahavidyalaya, Paranda

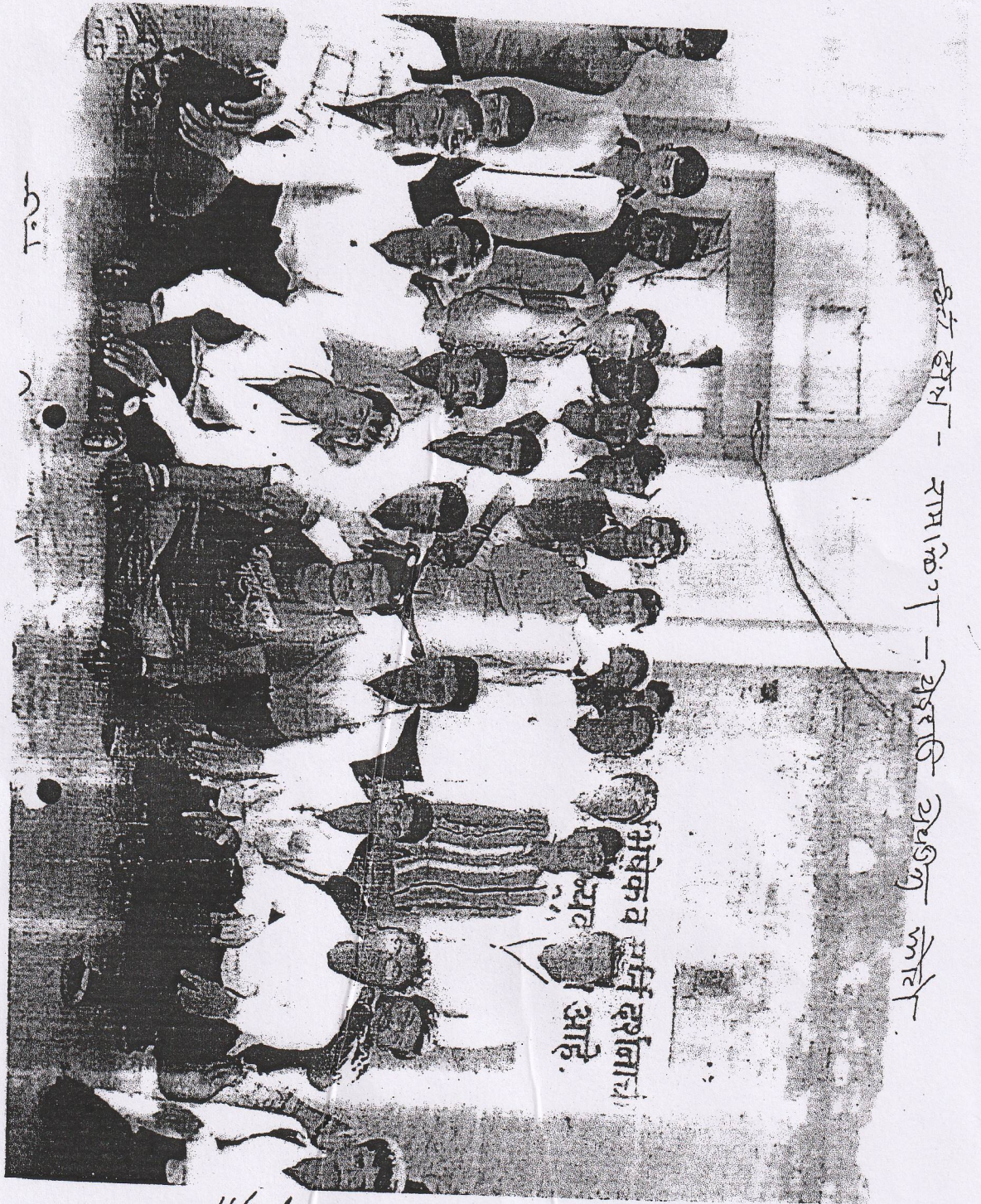

श्री. शिंदे महाराज - रामलिंग - गुरुद्वारा येथील मंदिर

भविष्यकार्त्तव्यदर्शनात्
अहो

11/02/2015
Shinde

उद्भवाम

रामलिंग मंदिरास भेट - २००७-२०१४-१५

Department of History

मेवज ६

Shinde
Principal
Shikshanmaharshi Guruvarya
R.G. Shinde Mahavidyalaya, Paranda

उद्दिष्टे :-

विद्यार्थ्यांच्या सर्वांगीण विकासासाठी जे प्रयत्न केले जातील त्यांची सहल हा एक प्रयत्न आहे. सहलीचे उद्दिष्टे पुढीलप्रमाणे आहेत.

- राष्ट्रीय एकता साधणे -
सहलीमध्ये अनेक जाती-धर्मांचे प्रांतांचे विद्यार्थी आणले जातील त्यामुळे त्यांच्यात एकतेची भावना निर्माण होते.
- ज्ञान अनुभवाची कक्षा रुंदावणे -
सहलीमुळे विद्यार्थ्यांक विविध कार्यांचे प्रत्यक्ष अनुभूतीसह ज्ञान मिळते.
- समाजभाषा वृद्धिंगत करणे.
सहलीमुळे विविध प्रांतातील समाजाचे दर्शन होते. त्यांचे शिक्षण आर्थिक स्थिती इ. माहीती मिळते.
- शैक्षणिक उद्दिष्ट साध्य करणे.
अध्यासक्रमात अशा अंही वाचपी अभ्यास करी ज्या बाबत प्रत्यक्ष वर्णन करून विद्यार्थ्यांना त्याची पूर्ण कल्पना येत नाही. ऐतिहासिक स्थळ, एखादा व्यक्ती इ. बाबत प्रत्यक्ष दृष्टी अनुभूती वाचपी गरज असते.
वर्षात सर्व उद्दिष्टे सहल आध्यापिकांमार्फत अभ्यास प्रवासाचे साधन - सायकल, एस.टी., रेल्वे इ.
सावलती - एस.टी. व रेल्वे प्रवासात निम्मी सूर मिळते.

मनजुषा

Principal

Shikshanmaharshi Gunvarya
R.G. Shinde Mahavidyalaya, Paranda

"शि.म. गु.रा.गे. शिंदे, महाविद्यालय, परंडा"

विषय:- सहल - महानगर प्रोजेक्ट

दि- ७ व ८ फेब्रुवारी २०१५

सहरील सहल दि. ८ फेब्रुवारी रोजी सकाळी

०६:०० वाजता निघाली. सहलीचा मार्ग परंडा → वाशी → येड
(शमलिंग-दर्शन) → तेर (वसुदेवगुहालय, गोरबा काका मंदिर, बैरागी टेकडी, केंकाई
टेकडी व कोर टेकडी येथील उत्खननाच्या ठिकाणी गेली. तेथील
उत्खननाची पाहणी केली. तेथेच उत्खननात मिळालेल्या
वस्तू/वेवस्था मांडणी फिक्कली प्रत्यक्ष वस्तू पाहिल्या आणि
ऐतिहासिक अशा 'नगर' शब्दाचे 'तेर' या शहरातून येथे
पाहल्याचा योगा-योग सांगला. यातून शि.म.गु.रा.गे.शि.
महाविद्यालय, परंडा येथील एकूण ३५ विद्यार्थ्यांचा सहभाग
होता. विद्यार्थ्यांनी अत्यंत शिस्तपुर्ण आणि कुतूहलपूर्वक
प्रश्नांचे विचारणा केली. तेथेच त्या ठिकाणी उत्खननात
कार्य करत असणाऱ्या पुरातत्व विभाग महाराष्ट्र राज्य यांचे
आधिकारी डॉ. विलास वाडने आणि त्यांची टीम व ३०
कामगार आले. त्यांचे कार्य अत्यंत दक्षतापूर्वक असल्याचे
दिसून होते. त्यावेळी या उत्खननामध्ये सातवाडन छाननी
वस्तूंचा समावेश असल्याचे पुरातत्व विभागाने सांगितले
त्यामध्ये शंखापातून बनवलेल्या वांगड्या वेगवेगळी आकाराचे
मानाचे मणी काचेचे मणी, रंगीत दगडाचे खडे, मानाचे रंगव
रिते, तांब्याचे भांडी व नांगी. तेथेच वेगवेगळ्या आकाराचे
निरा भाडवून आल्या त्या पाहल्या होत्या आकाराच्या
अर्थाने असल्याचे दिसून होते.

सहरील उत्खनन हे पुरातत्व विभाग

महाराष्ट्र शासन, उपसंचालिका डॉ. सौ. भाषा पाटील शहापूरकर
मंडळ यांच्या मार्गदर्शनाखाली डॉ. विलास वाडने व त्यांची टीम
(१२ सहायक) व ३० कामगार आले. यावेळी डॉ. वाडने
म्हणाले, की, हा उत्खननाचा विषय खूप महत्वाचा आहे
कारण पुर्वीच्या काळातील उपलब्ध असणाऱ्या गोष्टी आणि
वस्तूंचा अभ्यास करण्यासाठी महत्वाचे ठरेल.

त्याच वेळी इतिहास विषयाच्या

Ph. ७ सुद्धा करु शकता असे त्यांनी यावेळी सांगितले.
इतिहासाच्या अभ्यासासाठी असा प्रकारचा पुरातन संशोधन
अभ्यास गरज आहे.

काही कामांमध्ये ते येथील या
उत्खननाचा अभ्यासक्रम हा विषयाच्या अभ्यासासाठी
आमालेश सुद्धा केला जाऊ शकतो असे म्हणते.
प्रत्यक्षरित्या भेट घ्याने त्यांनी योग्य मार्गदर्शन केले.

गुळजापूर -

७ दृष्टी घेता. दृष्टी करणे वेळी छत्रपति शिवाजी महाराजांचा
इतिहास नजरेत राखून घेता. विषयाच्या या विभाग
खरेदी केला. त्यामध्ये गुळजाभवत मोगल कोरा, कुंज
इत्यादी वस्तुंची खरेदी केली. लक्ष्य देवाळयाच्या परिसरा
त काँडाकामाची पद्धती केली. कस

लक्ष्य देवाळयातील दृष्टी घेता. त्यांनी
विषयाच्या भोजन घेता आणि थोडी विश्रांती
घेऊन पुढील यात्रेला प्रारंभ केला.

नळदुर्ग

गडगावला तेथील विल्लेवाड्याच्या मदतीने नळदुर्ग जिंकला.
नळदुर्ग जिंकला. नळदुर्ग

१) हुममुख गेट - मेन दरवाजा. हुम जिंकला जायचा.

२) अंतरखाना - ठाणीचे वर

३) मुनसिफ कोर्ट - एक प्रकारचे युवा.

गडगावला कोर्ट पूर्ण झाले. कामातिल प्रिंसिपल

४) गार्डिंग - १५४४ मद्रास

५) रंगमाडक - लोकांमध्ये

६) हिंदू राजा अलेम :- राजवाडा

७) मराठा राजा अलेम :- लारावर

मजपा

Shinde
Principal

Shikshanmaharshi Guruvarya
R.G. Shinde Mahavidyalaya, Paranda

साल 2014-2015

नवयुग विद्या पीठ

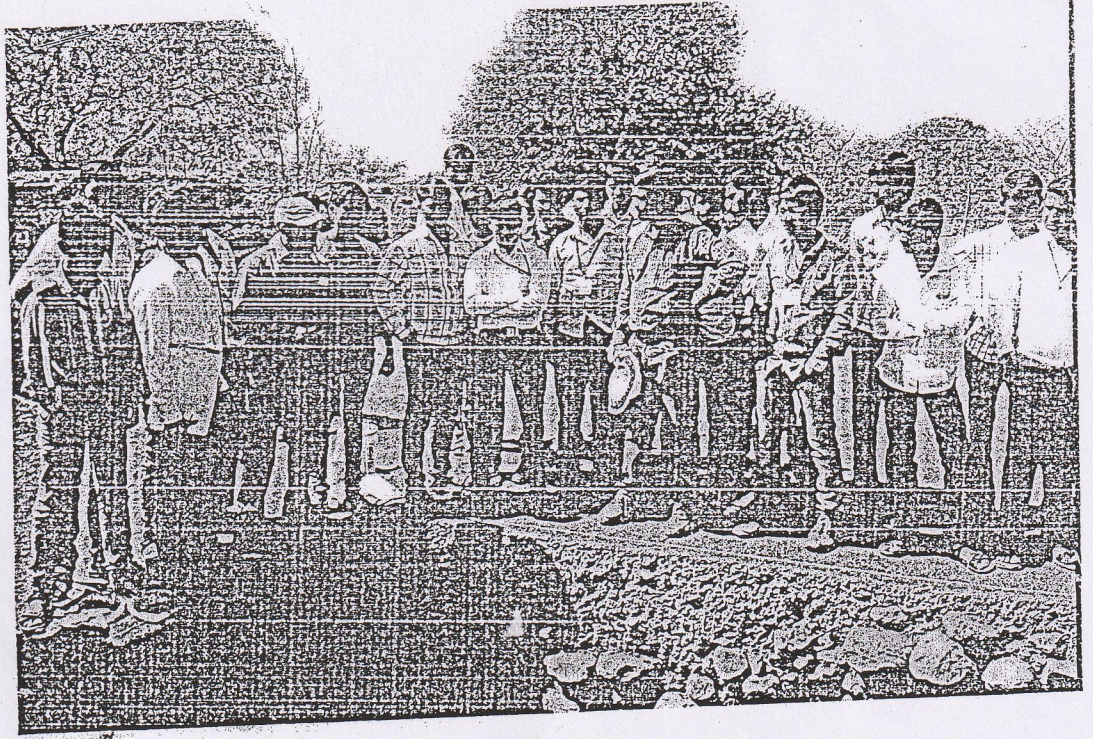

manjara

Shinde

Principal

Shikshanmaharshi Guruvarya
R.G. Shinde Mahavidyalaya, Paranda

सत्र 2014-2015

शालिवाहन मंदिर मेठ



शालिवाहन मंदिर मेठ
सत्र 2014-2015

11/11

मोदी

Shinde

Principal

Shikshanmaharshi Guruvarya
R. C. Shinde Mahavidyalaya, Paranda